

SÚBITA.

COMPANHIA
DE TEATRO

Amores Difíceis

Projeto de Montagem

Mapa de Palco

Mapa de Luz

subitacompanhia.blogspot.com

55 41 9682 1103

subitacompanhia@gmail.com

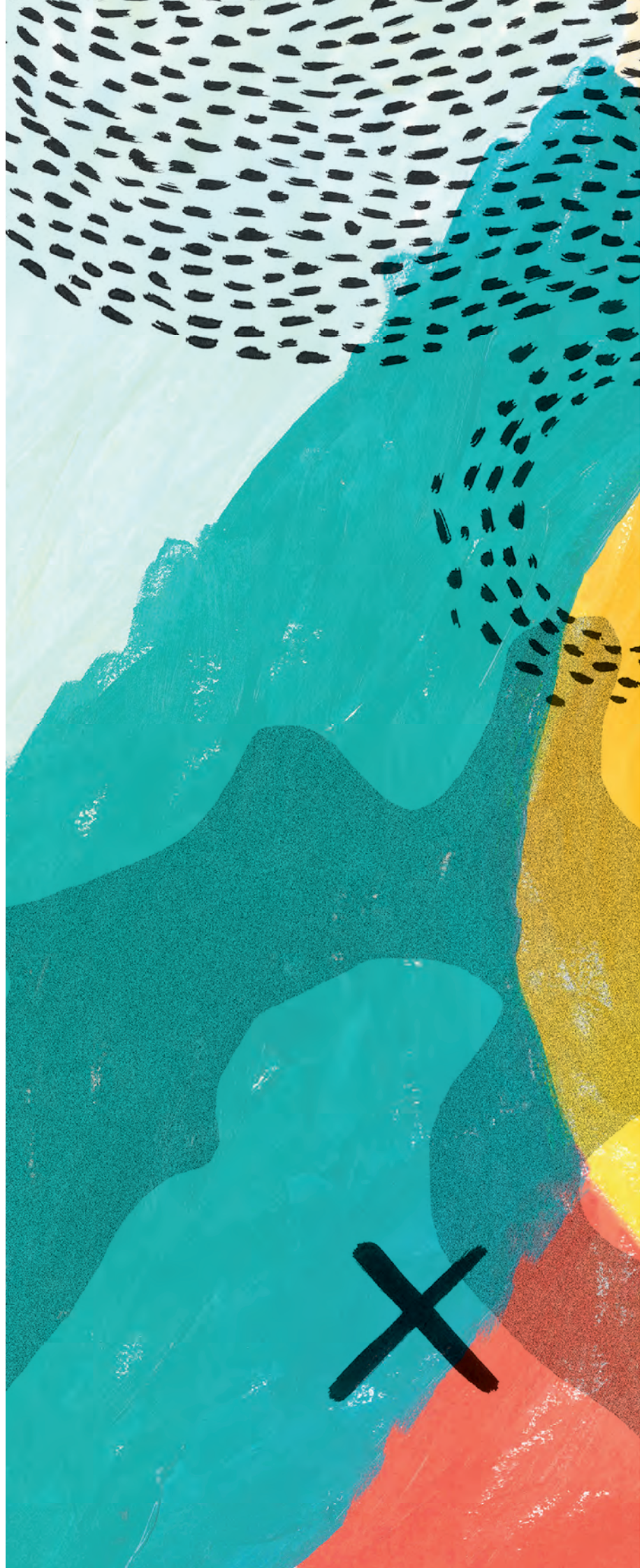

PROJETO DE MONTAGEM

CARGA

Peso: 60 kg

Volume: Aprox. 10 m³

Descrição Detalhada:

Carpete para forração embalado (1,50m x 1m)
12 placas de mdf para o piso (04 módulos de 1,50m x 0,50m)
01 grade metálica modular suspensa 3,50m x 1,50m
01 placa de acrílico 8mm (1,50m x 3m)
01 cabideiro metálico desmontável
01 piscina de plástico pequena (inflável)
01 regador
01 caixa plástica pequena
04 cadeiras *
08 cabides para figurino*
04 taças de vidro *
01 champagne *

* Objetos substituíveis por semelhantes no local da apresentação, não fazem parte da carga transportada na viagem.

PALCO

Tipo: Italiano / Semi-arena

Largura: mínimo 7m / máximo 10m

Profundidade: mínimo 7m / máximo 9m

Urdimento: Mínimo 1m

Ciclorama: Preto

Piso: Forração preta

SONORIZAÇÃO

Rider: 01 CD Player

02 caixas amplificadoras RCA

02 retornos de palco

ILUMINAÇÃO

11 Elipso ETC 25°-50° zoom
18 Par 64 #5
18 Par 64 #2
11 Pc's 1000w
6 Pc's 500w
6 Peam-Beam
1 mesa de luz ETC 48/72 canais
60 canais de rack (capacidade de 4000w por canal)
70 linhas de energia para os refletores
*Extensoes, series e paralelos necessarios para a instalação
1 Dijuntor com amperagem compativel com o equipamento (sugestao minimo 300A)
18 Gelatinas p/ par 64 Rosco 61
11 Gelatinas p/ PC Rosco 61
9 Gelatinas p/ elipso Rosco 09
6 Gelatinas p/ PC 500w Rosco 09
2 Gelatinas p/ par 64 Rosco 386 (verde)
1 Gelatinas p/ par 64 Rosco 24 (vermelho)
2 Gelatinas p/ par 64 Rosco 48 (congo)
2 Gelatinas p/ par 64 Rosco 86 (verde)
4 Gelatinas p/ par 64 Rosco 83 (azul)
1 Gelatinas p/ par 64 Rosco 21 (Ambar)
2 Gelatinas p/ par 64 Rosco 343 (Rosa)
2 Gelatinas p/ par 64 Rosco 312 (Amarelo)
Teatro Sesc da Esquina, outubro/2012

MONTAGEM

Quantidade Técnicos: 2

Montagem de Cenário: 4 horas

* Necessário Cenotécnico

Montagem de Luz: Mínimo 12 horas

Desmontagem: 2 horas

Piso: Forração preta



AMORES DIFÍCEIS

MAPA DE PALCO

CENÁRIO DE FERNANDO MARÉS

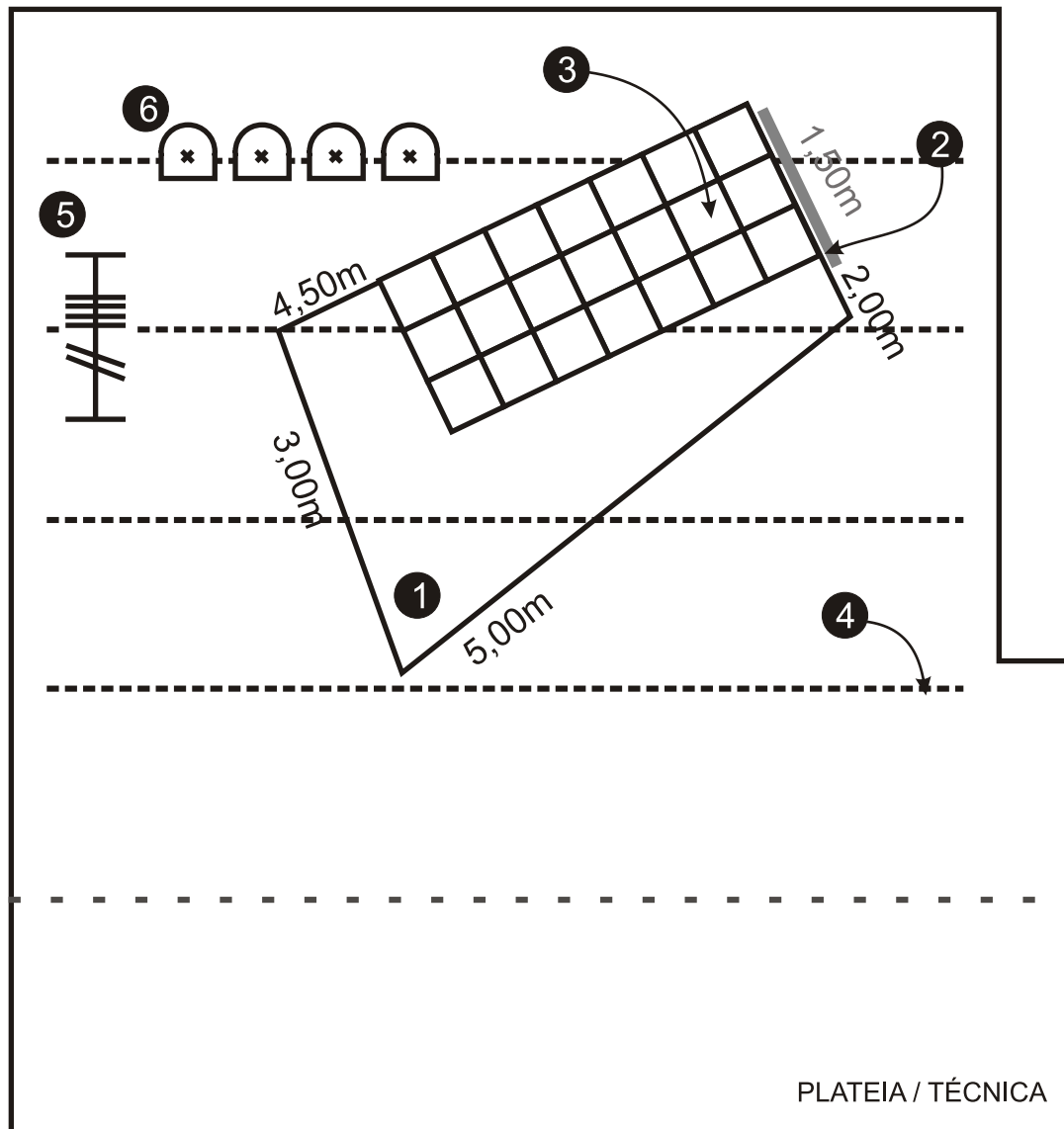

TEATRO NOVELAS CURITIBANAS

1. PISO MDF 10MM MODULADO (MÓDULOS 1,50 X 0,50M)
2. PLACA ACRÍLICO 8MM (1,50 X 3,00M)
3. GRADE METÁLICA SUSPensa (3,50 X 1,50 M) MODULAR
4. VARAS DE ILUMINAÇÃO (H. 4,00M)
5. CABIDEIRO METÁLICO
6. 4 CADEIRAS

MAPA DE LUZ

Equipamento fixado na estrutura do teatro:

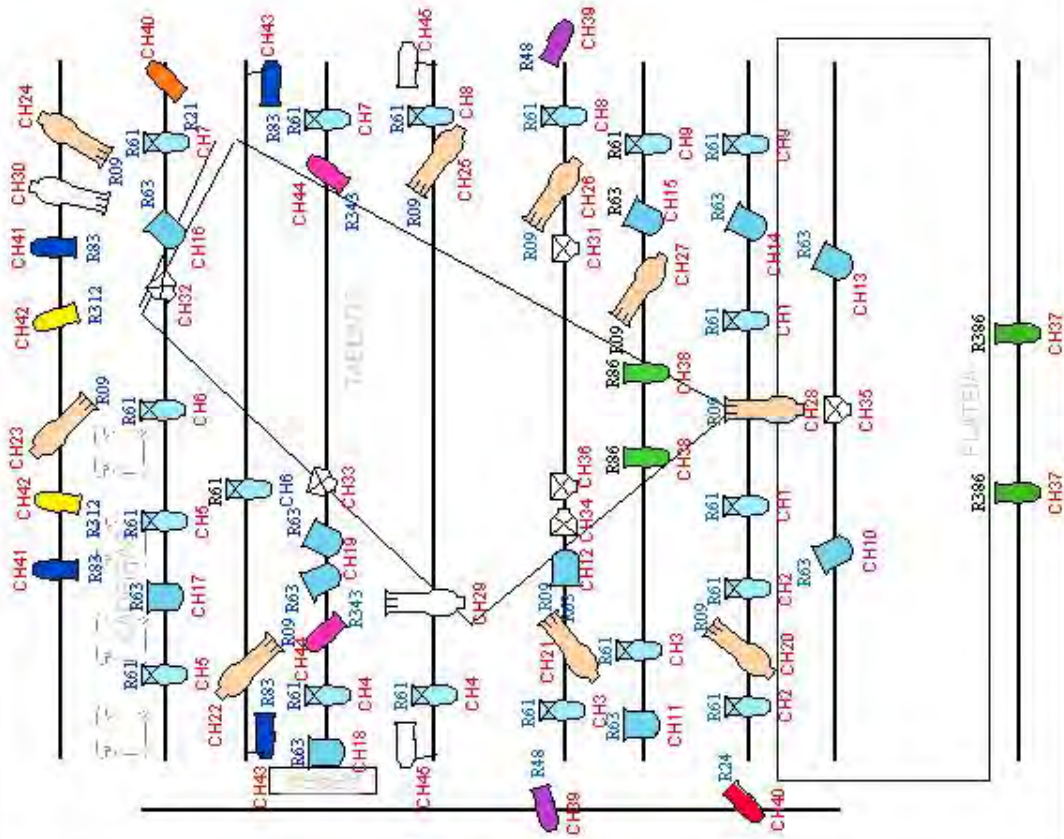

MAPA DE LUZ

Equipamento fixado na estrutura do cenário:

CH53 R09	CH54 R09
CH51 R09	CH52 R09
CH49 R09	CH50 R09

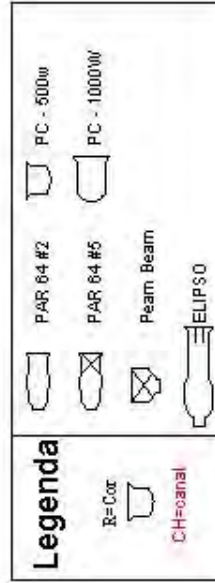



SÚBITA.

COMPANHIA
DE TEATRO